Quelles Espérance pour les Catholiques de Chine

- **Michel Chambon**

Hong Kong, 31 Mars 2025

Table des matières

Introduction 7

1. – Une Terre en partage 15
- Un port d'entrée 17
- Un village et ses vivants 23
- Au-delà du village 26
- Le long du fleuve 29
- Dans le cœur de la cité 32
- Au sommet du district 36
- Le dialogue des bâtiments 42
- Le dernier mot des édifices chrétiens 44

2. – Histoire des chrétiens de Nanping 47
- Les catholiques de Nanping avant Mao 47
- Les chrétiens de tradition protestante 52
- La période maoïste et ses changements 56
- Les chrétiens dans les réformes post-1979 60
- Les catholiques face aux changements 64
- Les protestants après 1979 67
- Le panorama chrétien du Nanping des années 2020 74
  - *L'imposante Église de l'Évangile* 74
  - *Le petit reste des Églises protestantes* 78
  - *Les communautés catholiques* 81
- Une absence à ne pas oublier 82

3. – Prier et adorer à Nanping 85
- Communiquer avec les dieux, les ancêtres et les esprits 86
- Sous le toit de l'Église de l'Évangile 97
- Le culte dans les autres Églises de Nanping 105
- Vie d'Église et Sang du Christ 112
- Rendre grâce à Dieu 120

4. – Honore ton père et ta mère : s'engager pour les personnes âgées 125
- Les changements de la société chinoise 127
- Les réponses de l'administration 131
- La première maison de retraite de l'Église de l'Évangile 134
- La seconde maison de retraite 139
- Au tournant dans années 2020 149
- Négocier sa place 153

5. – Quitte ton père et ta mère : s'engager dans la vie religieuse 157
- Se consacrer au service des communautés locales 158
- Vivre les béatitudes 162
- Les béates dans le reste de la province 166
- S'associer dans la vie religieuse 169
- Vers une quête contemplative 180
- Une place pour chacun ? 187

6. – Quitte ton pays : migrer vers les mégalopoles 191
- Traduire le catholicisme dans les mégalopoles 193
- Vivre ensemble sa foi catholique 195
- Vers des structures plus durables 200
- Des catholiques en mouvement 209
- Églises protestantes de Wenzhou 211
- Des communautés organisées, structurées et autonomes 215
- Témoigner du salut ici et maintenant 219
- Un modèle ecclésial fragile ? 221
- Conclusion 227

7. – Rendez à César ce qui est César : les relations sino-vaticanes 231
- Mille ans de rebondissements 232
- La Chine communiste 237
- La nouvelle donne du pape François 242
- L'accord de 2018 246
- 2024 : l'année du changement ? 256
- Un accord « nouvelle génération » 261
- Une entente à soigner 264

Postface 267

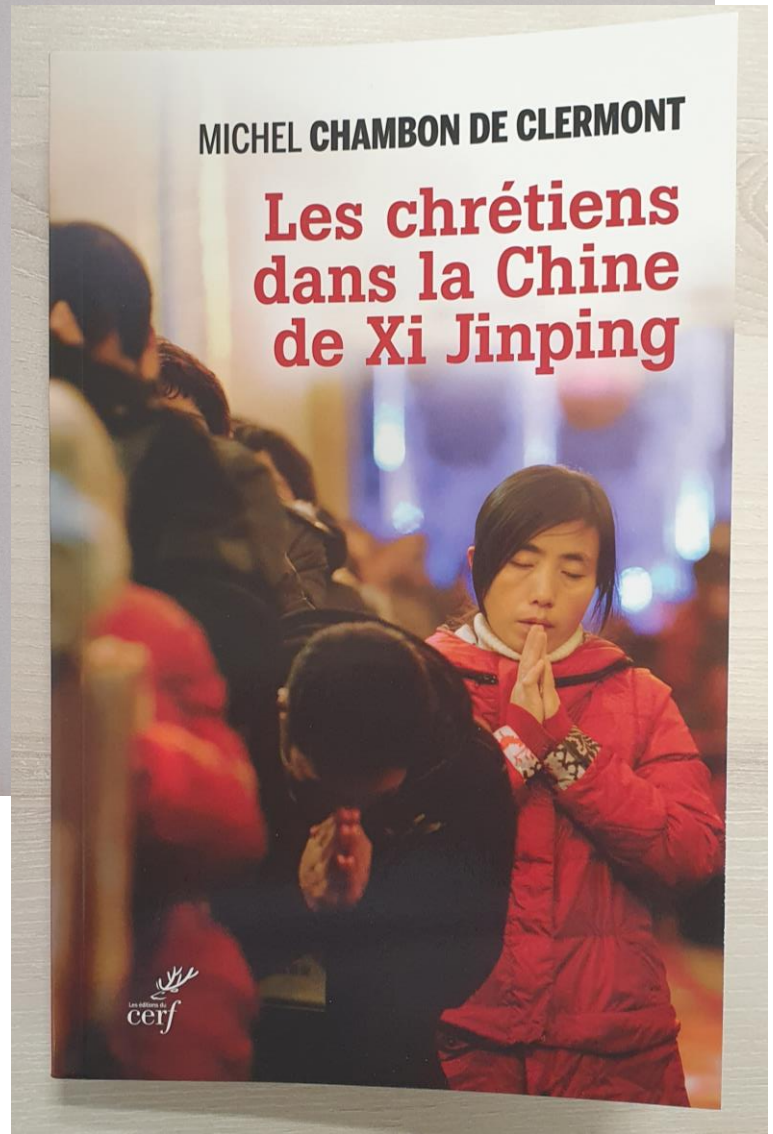

- # 1 Une terre en partage

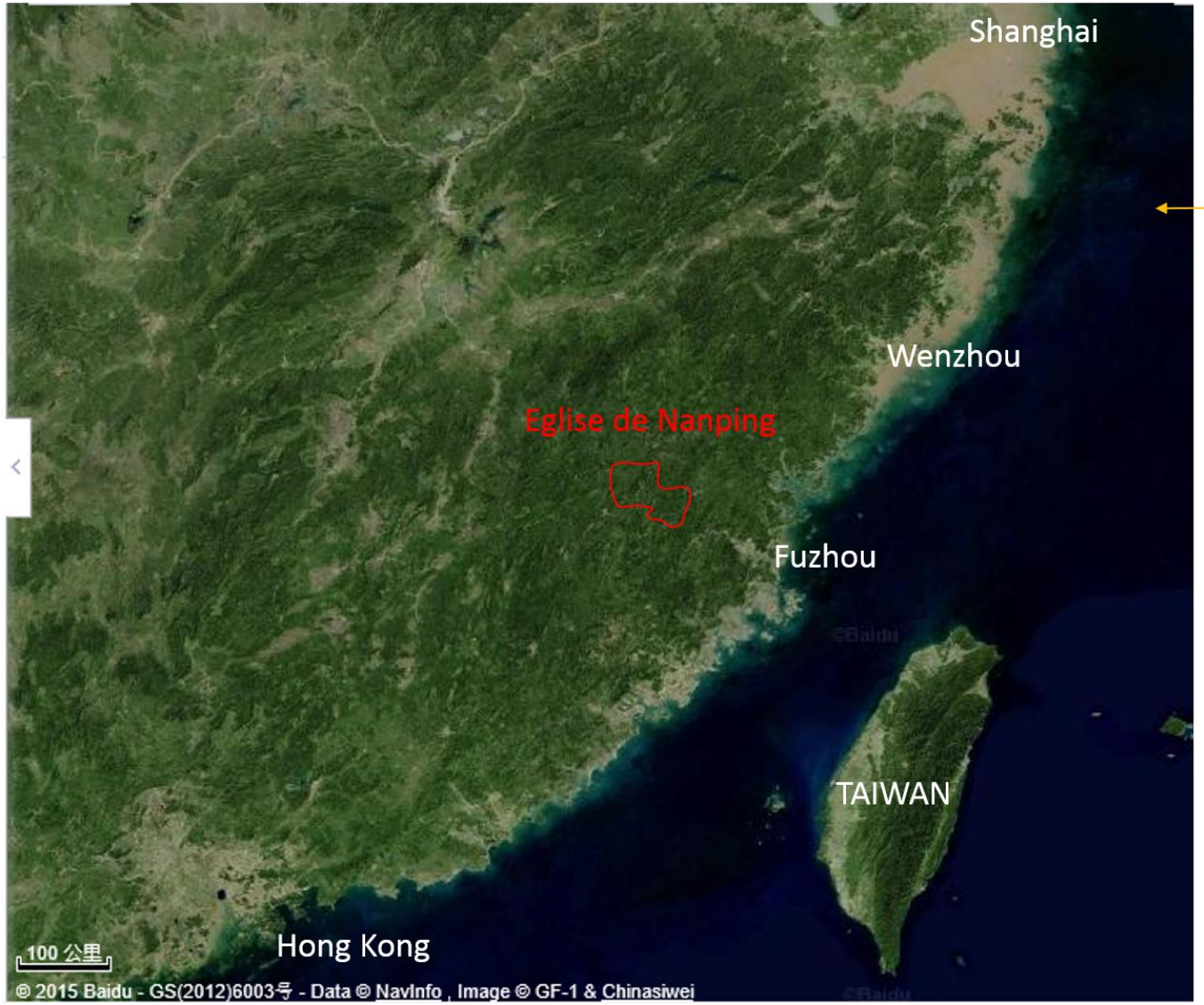

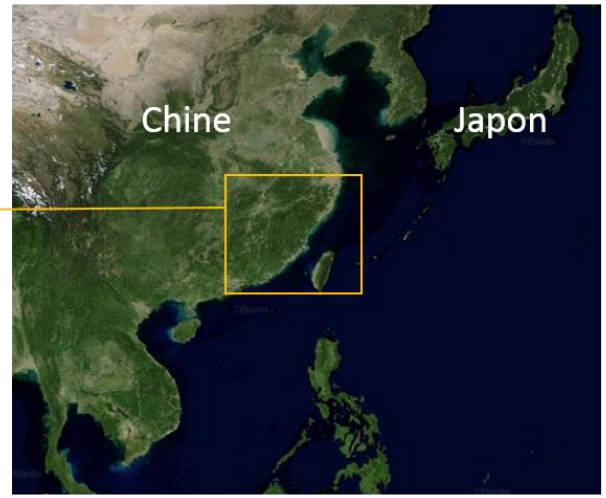

L'église de Nanping en Chine

CHINE

Russie
Mongolie
Kirghizistan
Urümqi
Pakistan
Harbin
Changchun
Shenyang
Corée du Nord
Corée du Sud
BEIJING
Hohhot
Tianjin
Yinchuan
Xining
Lanzhou
Taiyuan
Jinan
mer Jaune
Zhengzhou
Xi'an
Nanjing
Hefei
Shanghai
Hangzhou
Wuhan
Chengdu
Lhassa
Nepal
Bhoutan
Wenzhou
Nanchang
Changsha
Nanping
Fuzhou
mer de Chine orientale
Inde
Guiyang
Kunming
Bangladesh
Guangzhou
Taïwan
Nanning
Hong Kong
Macao
Myanmar
Viêt-Nam
Laos
Haïnan
golfe du Tonkin
mer de Chine méridionale
golfe du Bengale
Thaïlande
800 km
© InterCarto - 2004

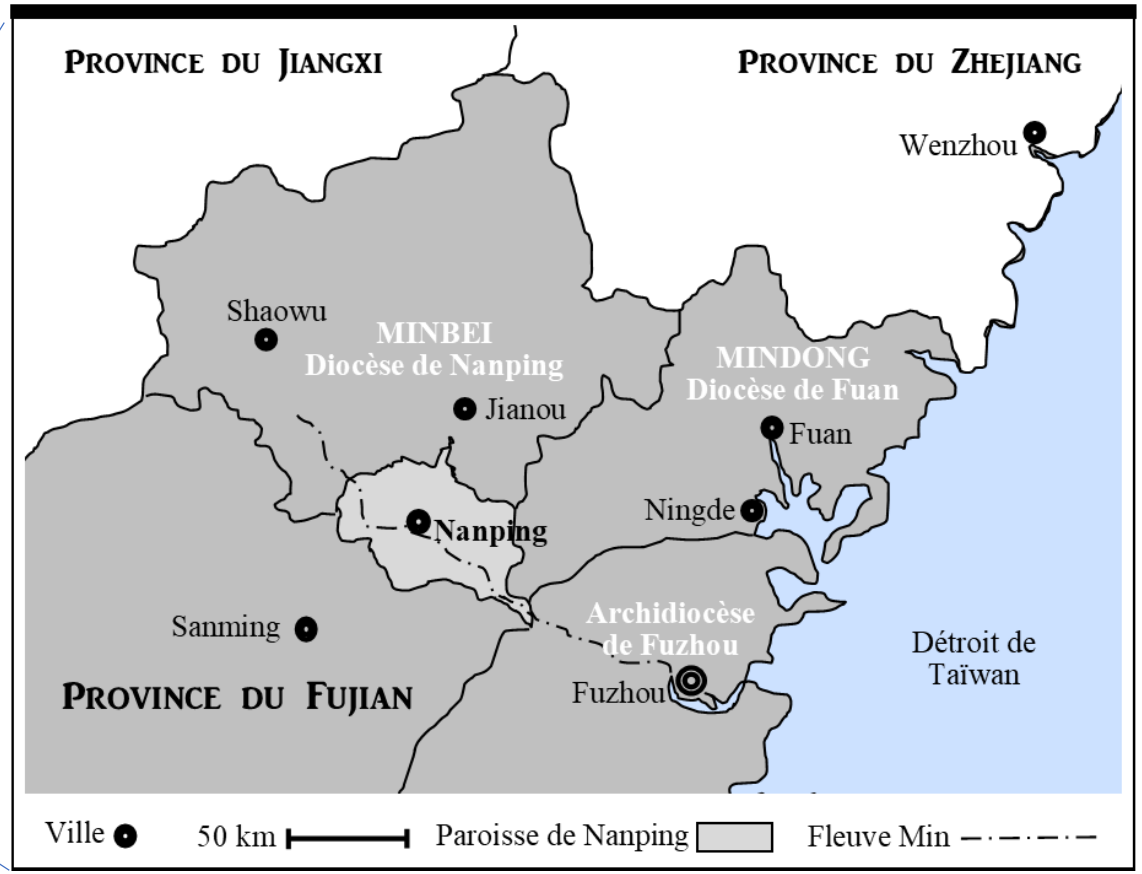
PROVINCE DU JIANGXI
PROVINCE DU ZHEJIANG
Wenzhou
Shaowu
MINBEI
Diocèse de Nanping
MINDONG
Diocèse de Fuan
Jianou
Fuan
Ningde
Nanping
Sanming
Archidiocèse de Fuzhou
Détroit de Taïwan
PROVINCE DU FUJIAN
Fuzhou
Ville
50 km
Paroisse de Nanping
Fleuve Min

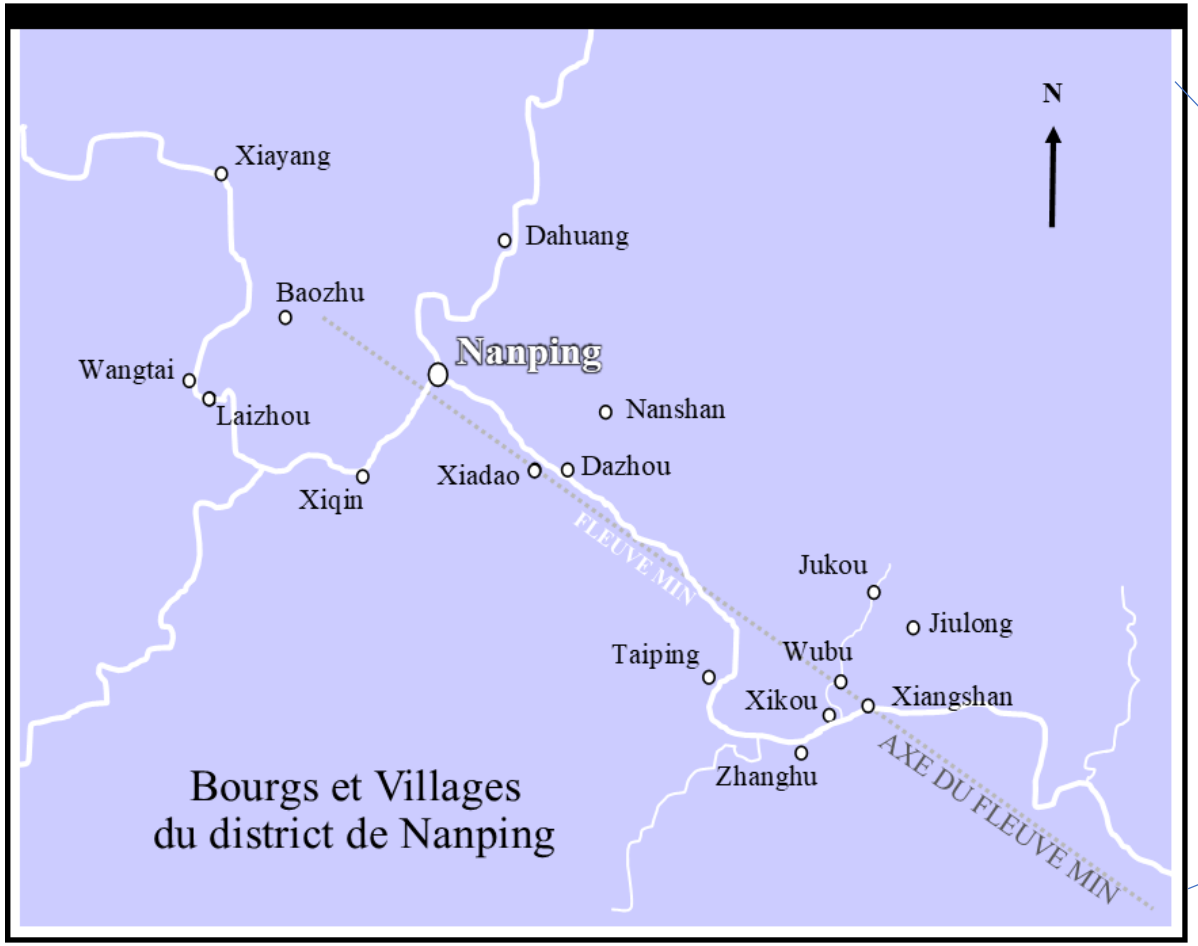
N
Xiayang
Dahuang
Baozhu
Nanping
Wangtai
Laizhou
Nanshan
Xiqin
Xiadao
Dazhou
FLEUVE MIN
Jukou
Jiulong
Taiping
Wubu
Xikou
Xiangshan
Zhanghu
AXE DU FLEUVE MIN
Bourgs et Villages
du district de Nanping

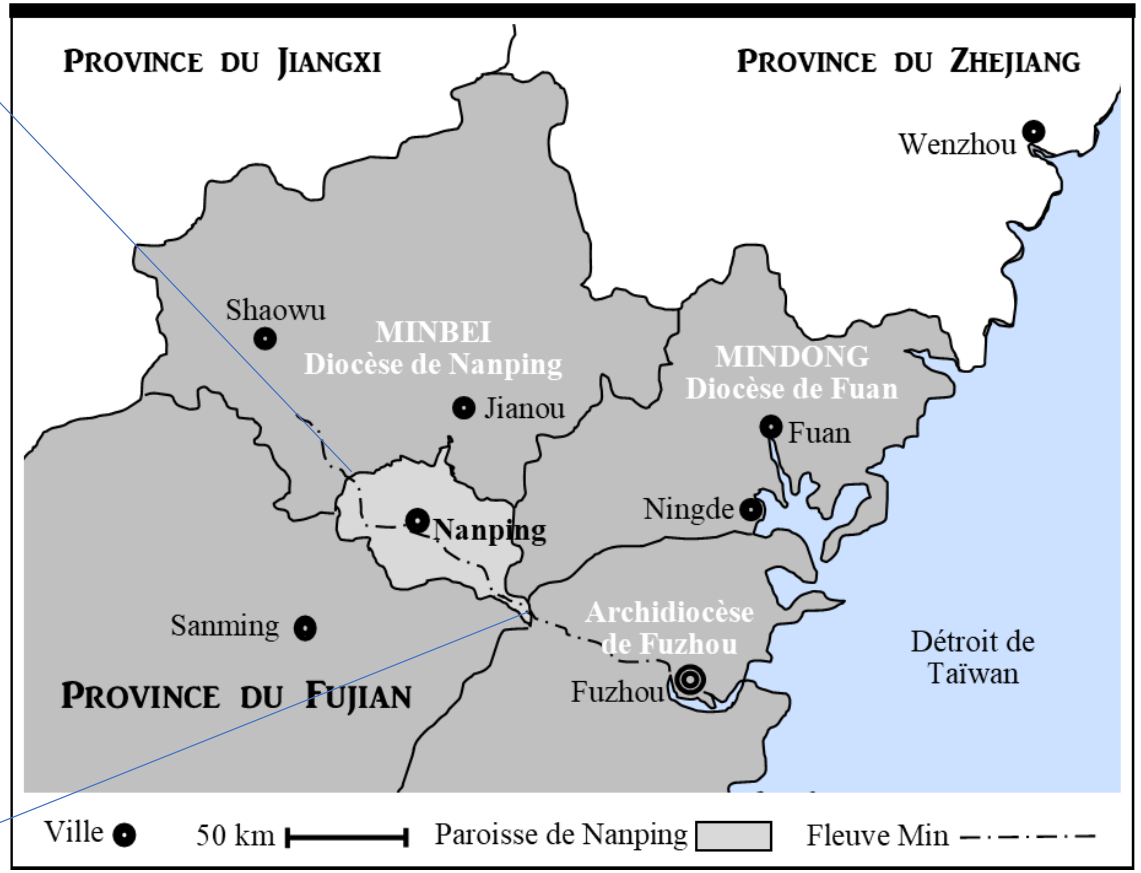
PROVINCE DU JIANGXI
PROVINCE DU ZHEJIANG
Wenzhou
Shaowu
MINBEI
Diocèse de Nanping
MINDONG
Diocèse de Fuan
Jianou
Fuan
Ningde
Nanping
Sanming
Archidiocèse
de Fuzhou
Détroit de
Taïwan
PROVINCE DU FUJIAN
Fuzhou
Ville
50 km
Paroisse de Nanping
Fleuve Min

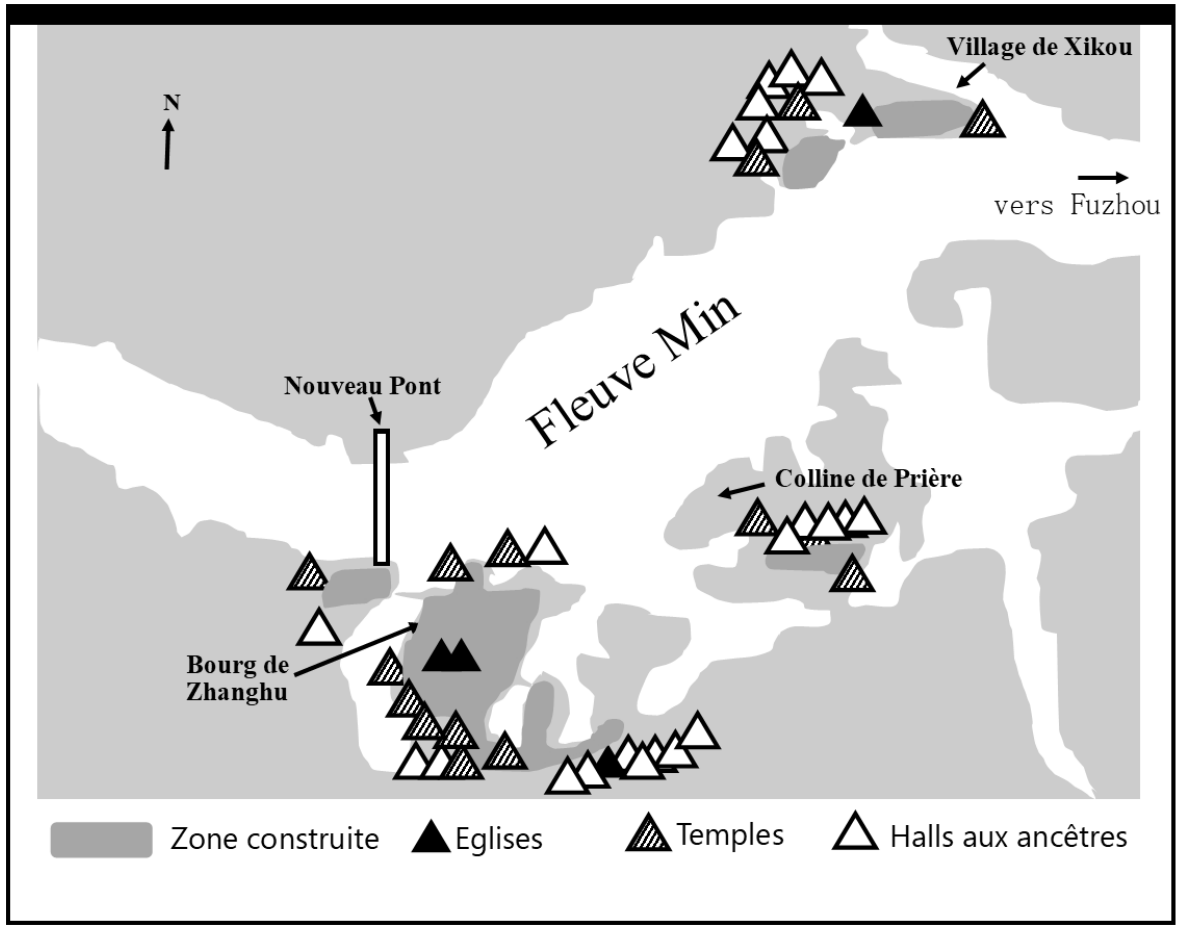
Village de Xikou
N
vers Fuzhou
Fleuve Min
Nouveau Pont
Colline de Prière
Bourg de Zhanghu
Zone construite
Eglises
Temples
Halls aux ancêtres

Nanping

南平市八一路
基督教堂

天主堂
ECCLESIA CATHOLICA

上帝十诫

绿色发展 恭贺全市人民新春快乐
人民医院

出入平安
合家歡樂迎富貴
內外平安如運來
28

福音堂

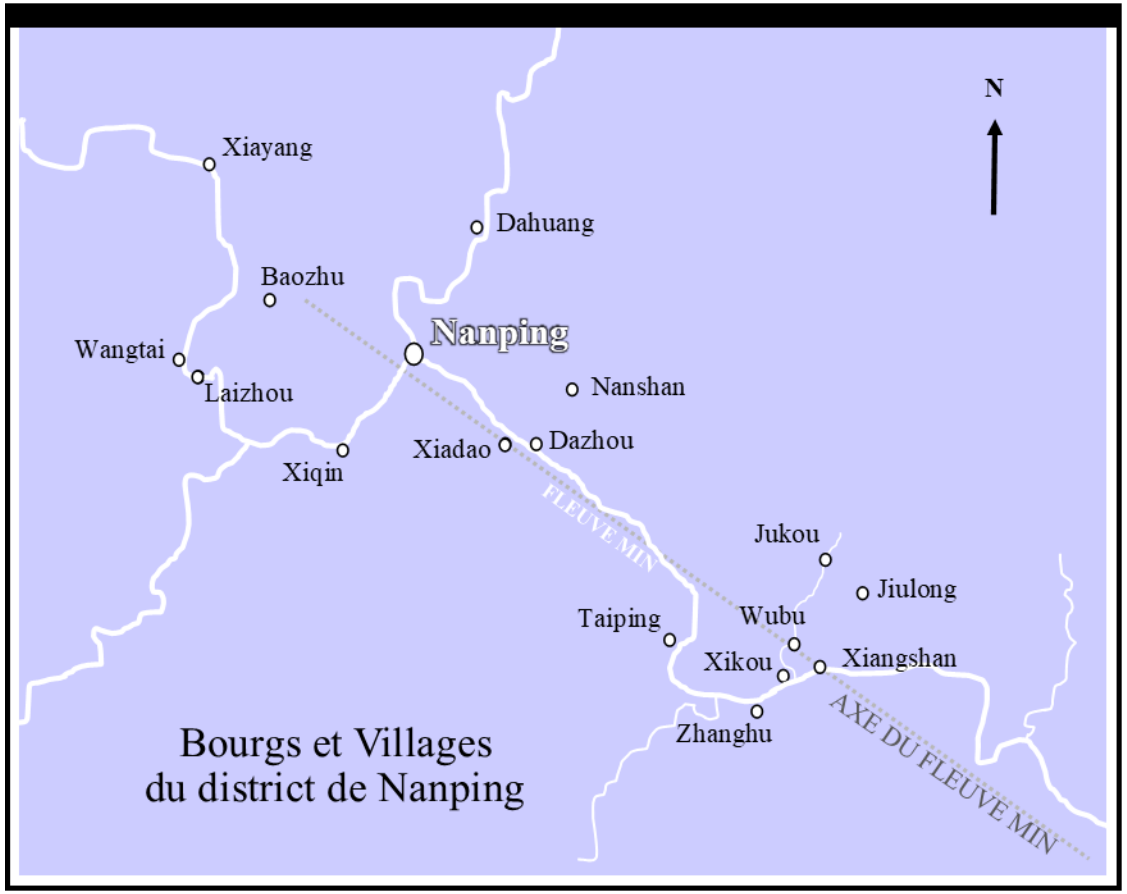
N
Xiayang
Dahuang
Baozhu
Nanping
Wangtai
Laizhou
Nanshan
Xiqin
Xiadao
Dazhou
FLEUVE MIN
Jukou
Jiulong
Taiping
Wubu
Xikou
Xiangshan
Zhanghu
AXE DU FLEUVE MIN
Bourgs et Villages
du district de Nanping

- 2 Histoire des Chrétiens de Nanping

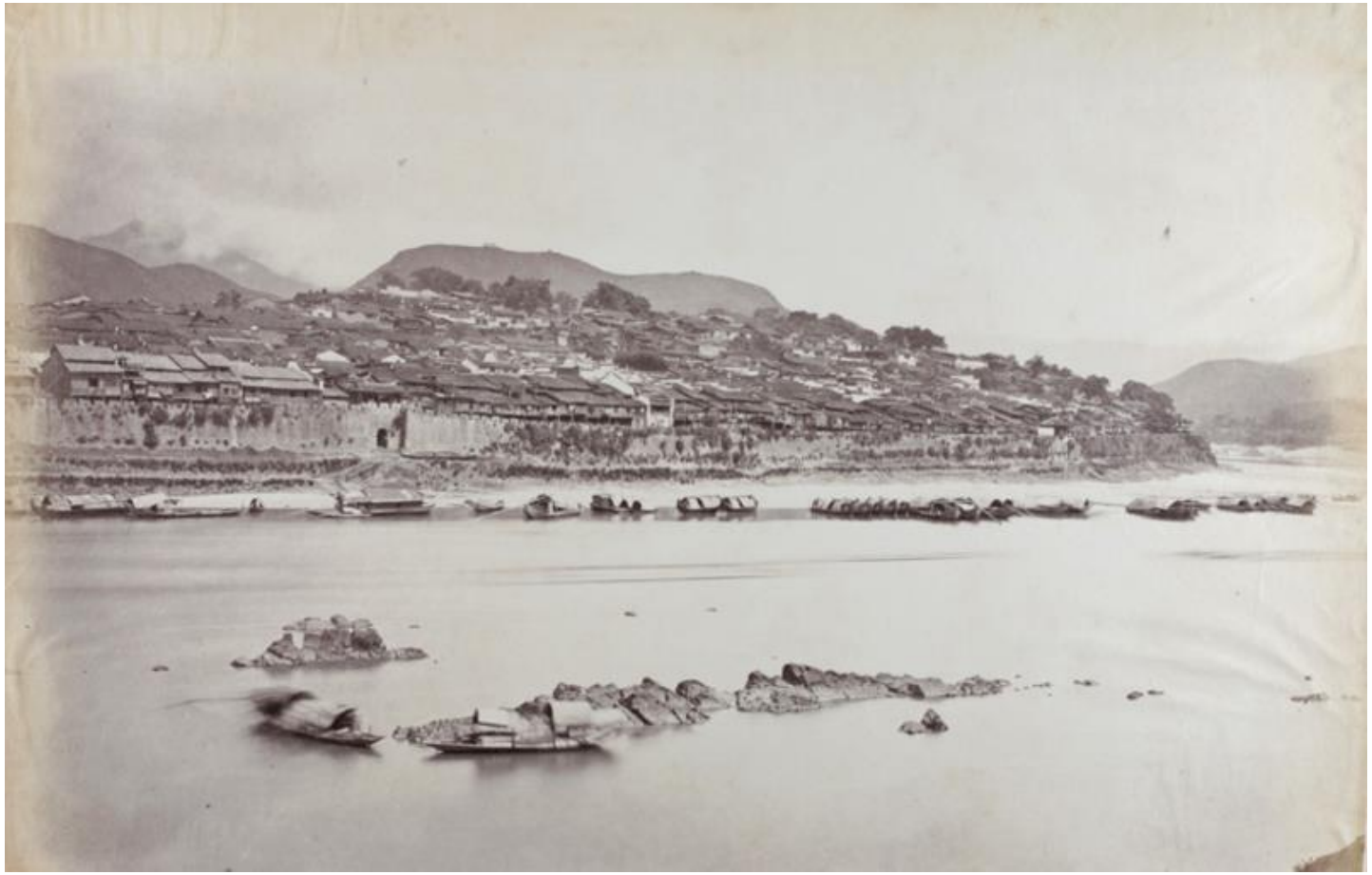

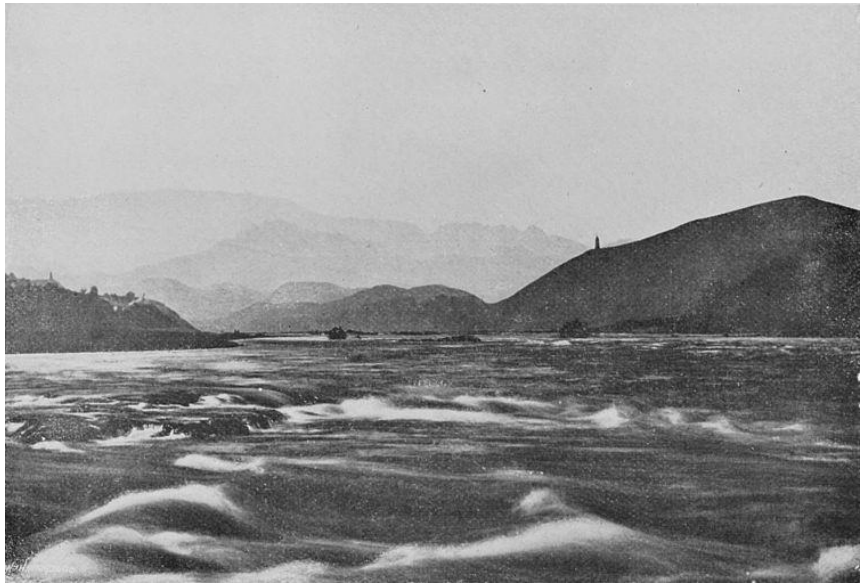

Xmas 1923
93
Fu Yin Tan

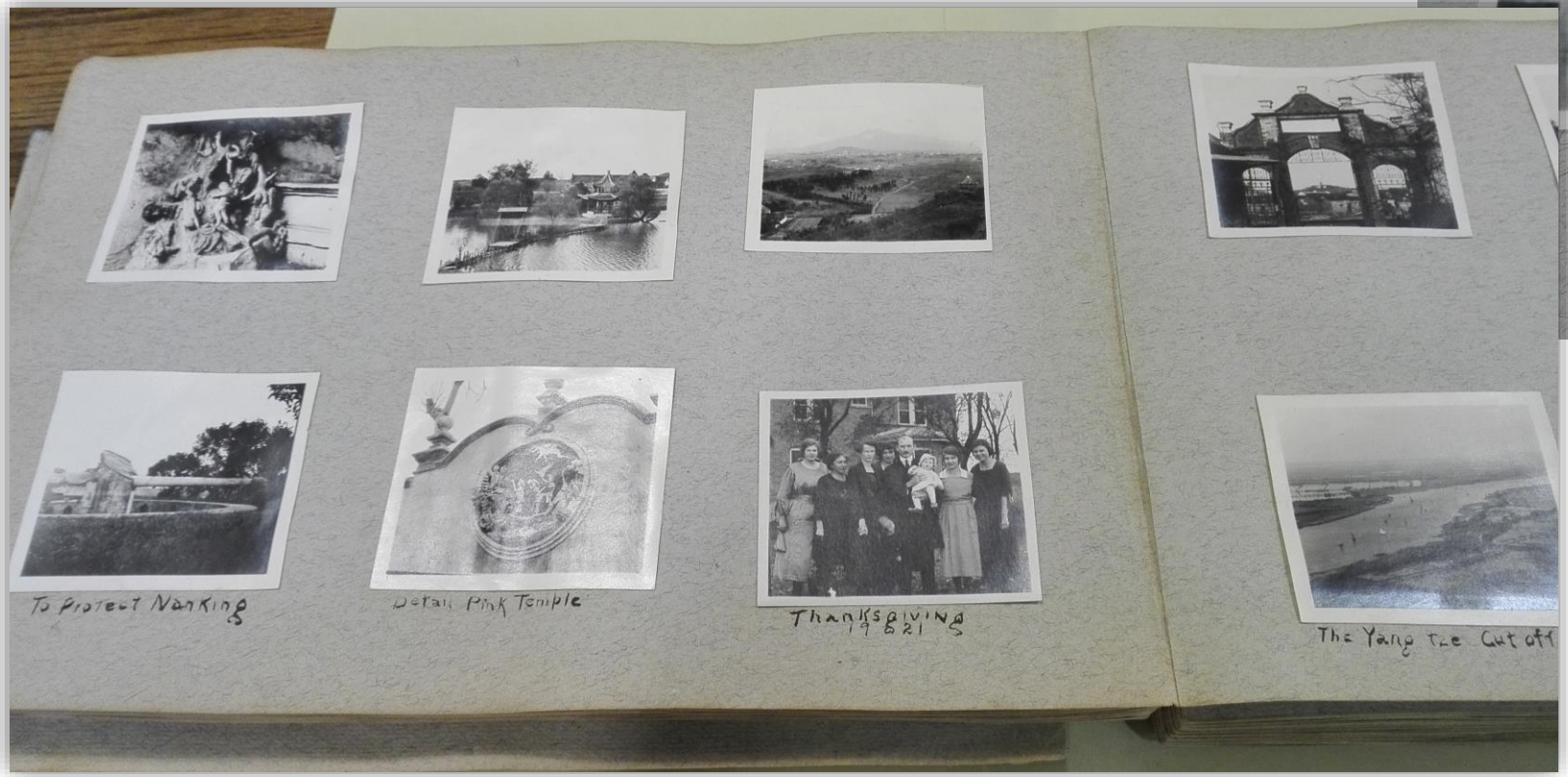
To Protect Nanking
Detail Pink Temple
Thanksgiving 1921
The Yang Tze Cut off

PLAY

- 3 Prier et Adorer à Nanping

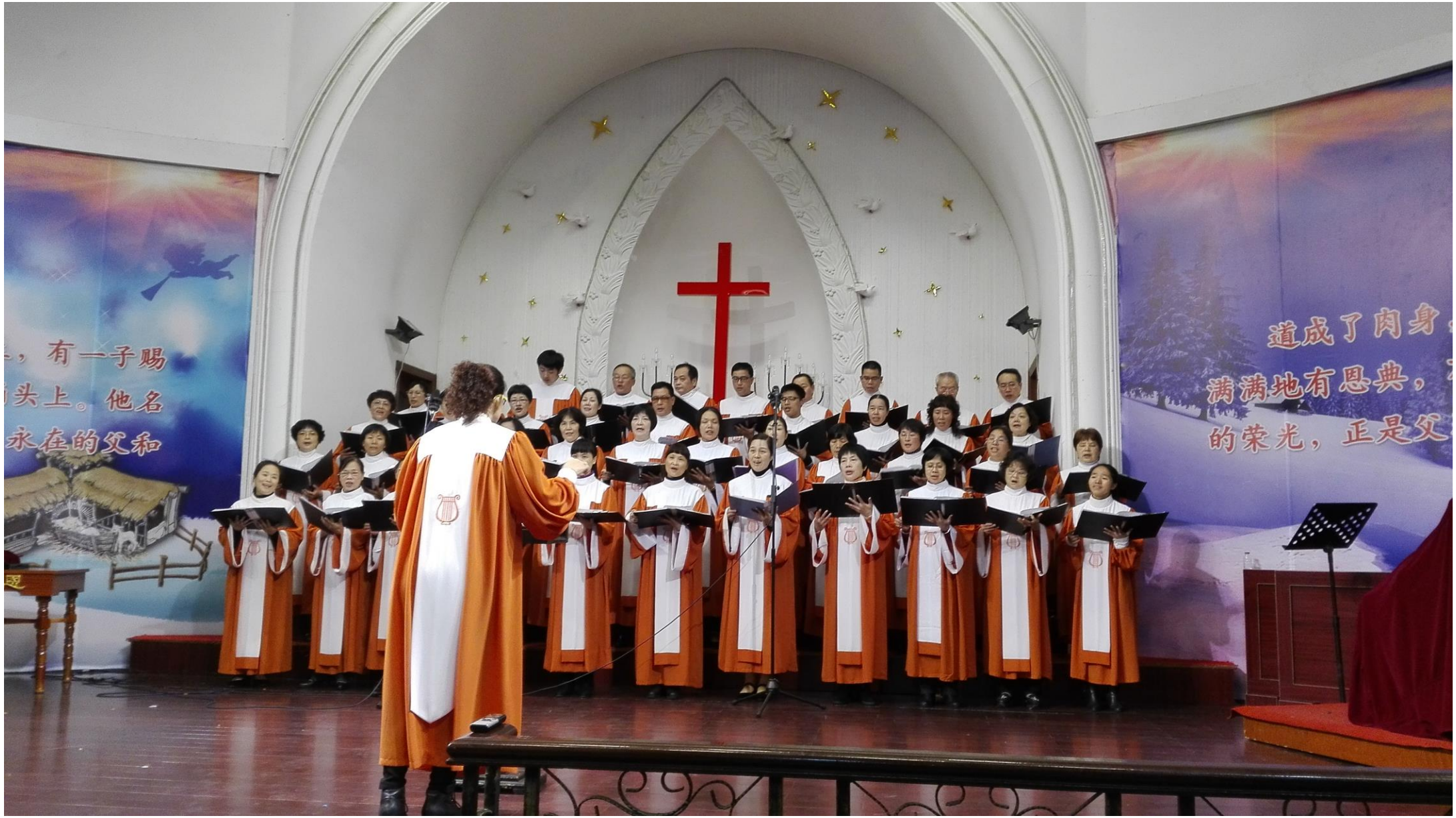
，有一子賜
头上。他名
永在的父和
道成了肉身
满满地有恩典，
的荣光，正是父

舞蹈
我的家乡赛天堂
百合艺术团

诸天万物齐歌唱
天上人间共欢畅
歌声阵阵传四方
万国万民齐歌唱齐歌唱
诸天万物齐歌唱
天上人间共欢畅
歌声阵阵传四方
万国万民齐歌唱齐歌唱

欢天喜地庆圣诞
欢天喜地庆圣诞

一、什么叫做圣灵？
二、圣灵与教会的关系
1、没有圣灵无法推展圣工 罗8
：9 约一5：6-8 约20：22-23
2、没有圣灵就不明白真理 林前
2:10-11 约16:13 太23:15

- 4 Honore ton père et ta mère: *s'engager pour les personnes âgées*

仁爱护理院 6091006

福
福

- 5 Quitte ton père et ta mère: *s'engager dans la vie religieuse*

- 6 Quitte ton pays:
  migrer vers les mégalopoles

INRI

苹果大厦
M8
APPLE TOWER

手机

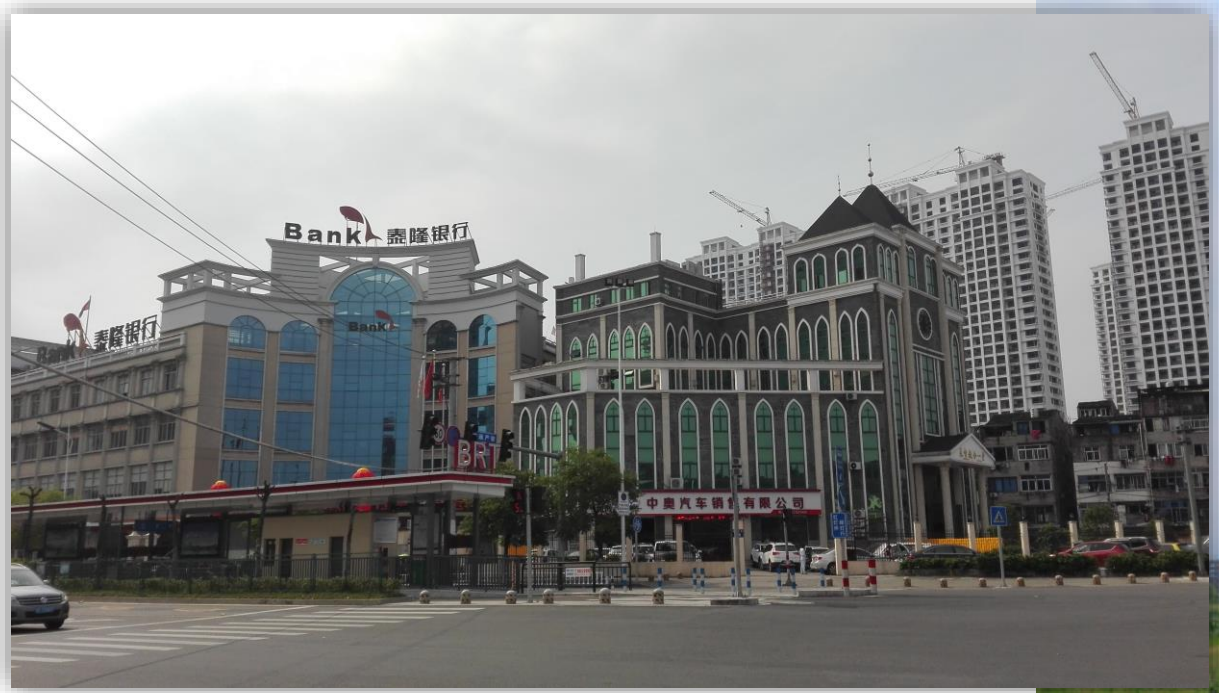
Bank 鼎隆银行
BRT
中奥汽车销售有限公司

基督教堂

基督教堂

- 7 Rendez à César ce qui est à César: *les relations sino-Vaticanes*

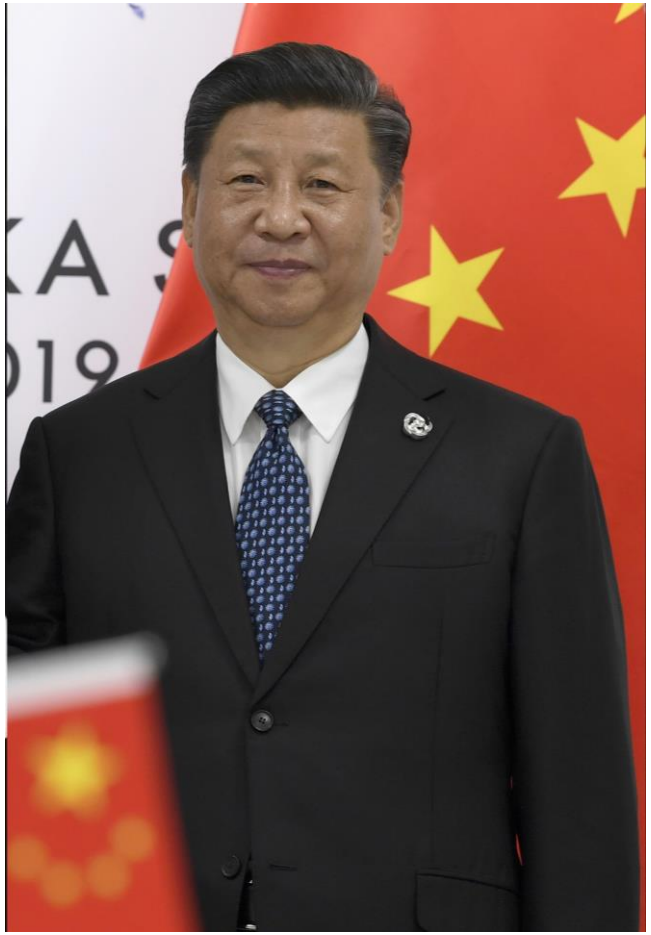

CNN

A report says China is suspected of hacking the Vatican. Here's why

China and the Vatican are expected to begin sensitive negotiations in September to a renew a secret deal over control of the Catholic Church in China.

29 Jul 2020

Genocide Watch

Cardinal Zen's Arrest Is End of Hong Kong Religious Freedom

It signifies the end of religious freedom in Hong Kong, the last of the fundamental freedoms to be extinguished there.

18 May 2022

Catholic World Report

Synod, Zen and sinicization: Vatican's China deal sparks tensions

Two prominent Catholics — Cardinal Joseph Zen of Hong Kong and American author George Weigel — have leveled sharp criticisms at the Synod on...

19 Oct 2024

The New York Times

Vatican and China Extend Contentious Agreement on Naming Catholic Bishops

Vatican and China Extend Contentious Agreement on Naming Catholic Bishops. Critics argue the pact legitimizes China's control over church...

22 Oct 2024

Quelles Espérance pour les Catholiques de Chine

- **Michel Chambon**

Hong Kong, 31 Mars 2025